Rôle des services réseau : DNS DHCP

- Télécharger packet-tracer et l'installer. Il est disponible dans le dossier Ressources du Drive
- Ouvrir le fichier Etude DHCP-Privas.pkt

A : Accès au site www.ent.aerius.fr

1- Depuis PCM2 – lancez le navigateur et saisissez l'URL www.ent.aerius.fr

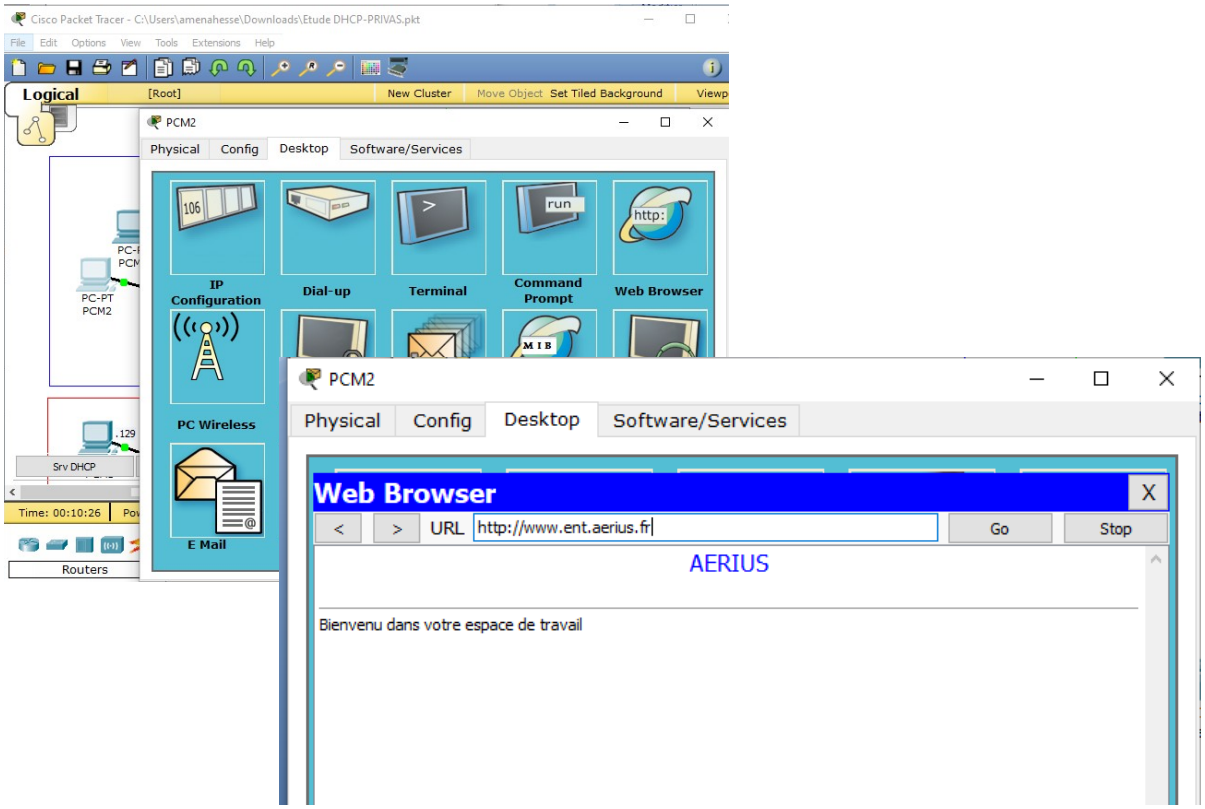

2 – Faites le même test pour tous les PC pour vérifier que cela fonctionne sur tous.

Complétez le tableau

Réseau	PC	URL saisie	Résultat observé
Service Marketing	PCM2	www.ent.aerius.fr	OK « bienvenue dans votre espace de travail »
Service Marketing	PCM1	www.ent.aerius.fr	Aucune réponse
Service Administratif	PCA1	www.ent.aerius.fr	OK « bienvenue dans votre espace de travail »
Service Administratif	PCA2	www.ent.aerius.fr	Aucune réponse

3 – Comparez la configuration IP des PC qui dysfonctionnent avec celle des PC du même réseau qui fonctionnent.

Réseau	PC	Adresse IP	Adresse de passerelle (Gateway)	Adresse du serveur DNS	Test
Service Marketing	PCM2	192.168.7.30	192.168.7.126	192.168.7.193	OK
Service Marketing	PCM1	192.168.7.1	192.168.7.116	192.168.7.193	X
Service Administratif	PCA1	192.168.7.129	192.168.7.190	192.168.7.193	OK
Service Administratif	PCA2	192.160.7.130	192.168.7.190	192.168.7.191	X

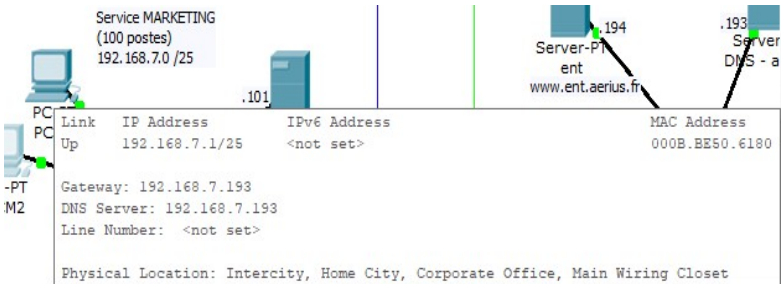

Nota : Il suffit de passer la souris sur un PC pour que sa configuration apparaisse.

4- Commentez les différentes erreurs rencontrées

PCM1 : Le PC étant configurer avec le protocole DHCP, les adresse sont configurées automatiquement or l'adresse de passerelle n'est pas la bonne.

PCA2 : L'adresse IP n'est pas sur le même réseau et l'adresse du serveur DNS n'est pas la bonne

Présentez les bonnes valeurs de configuration souhaitées

Réseau	PC	Adresse IP	Adresse de passerelle (Gateway)	Adresse du serveur DNS
Service Marketing	PCM2	192.168.7.30	192.168.7.126	192.168.7.193
Service Marketing	PCM1	192.168.7.1	192.168.7.126	192.168.7.193
Service Administratif	PCA1	192.168.7.129	192.168.7.190	192.168.7.193
Service Administratif	PCA2	192.168.7.130	192.168.7.190	192.168.7.193

Expliquez comment obtenir ces configurations
(Copies d'écran de votre correction)

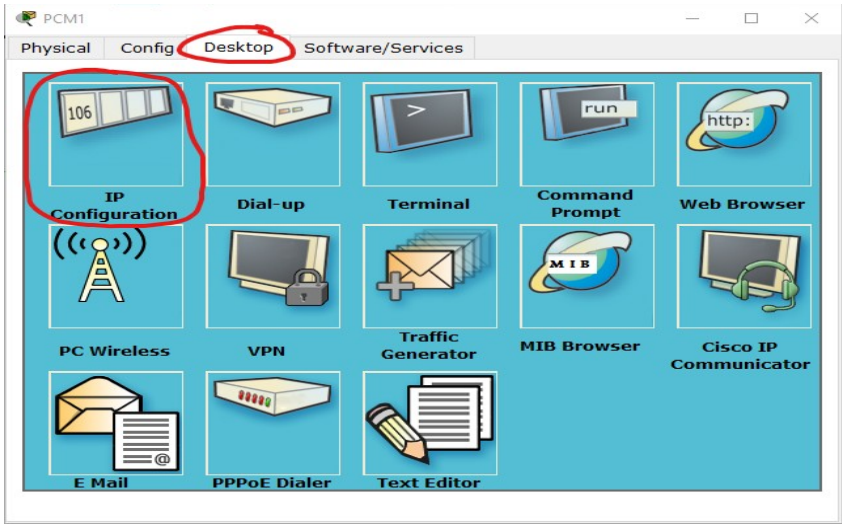

Affichez les configurations obtenues (copies d'écran)

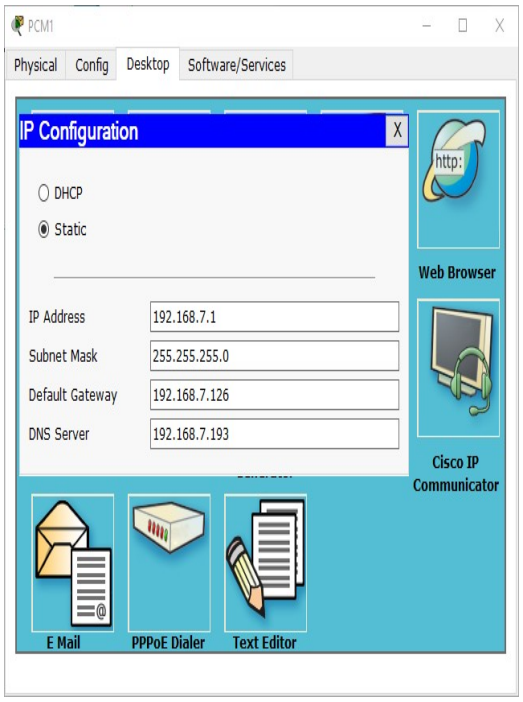

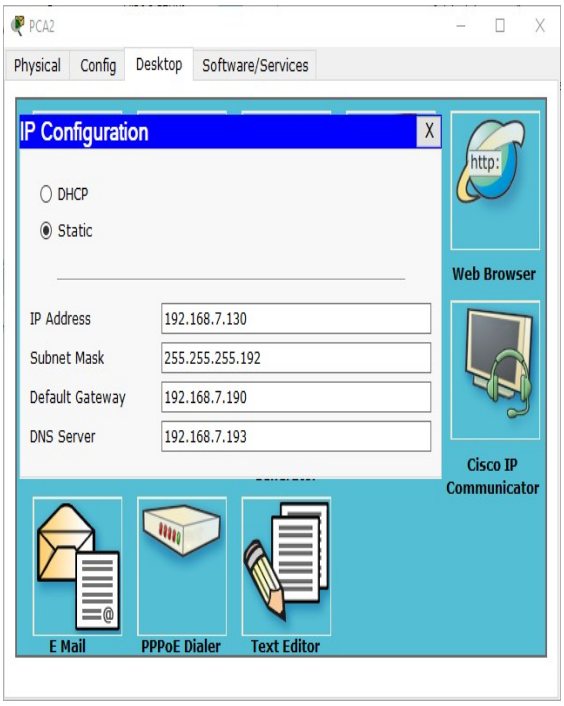

Affichez les accès au site réussis (copies d'écran)

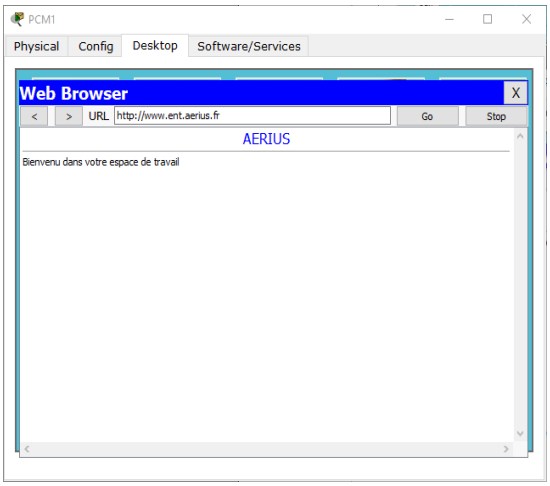

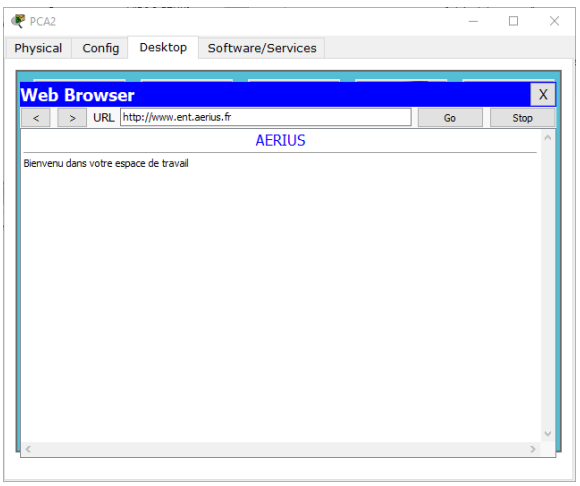

B - Recommencez le test avec l'URL www.gcom.aerius.fr.

Complétez le tableau

Réseau	PC	URL saisie	Résultat observé
Service Marketing	PCM2	www.gcom.aerius.fr	«Host Name Unresolved », pas accès au site
Service Marketing	PCM1	www.gcom.aerius.fr	«Host Name Unresolved », idem
Service Administratif	PCA1	www.gcom.aerius.fr	«Host Name Unresolved », idem
Service Administratif	PCA2	www.gcom.aerius.fr	«Host Name Unresolved », idem

Commentez : où peut se situer le problème ?
Étant donné qu'aucune machine ne parvient à se connecter, le problème se situe très probablement sur le serveur «gcom». Il pourrait aussi venir du chemin pour accéder au serveur cependant la connexion au serveur «ent» est fonctionnel, on peut donc écarter cette possibilité.

Essayez de trouver et de corriger le problème
Finalement, le problème venait du serveur «DNS – aerius», plus précisément dans une erreur de configuration du DNS. Si on observe dans la rubrique «config» puis «Services» et enfin «DNS», le DNS attribué au serveur «gcom» contient une faute de frappe dans l'addresse du lien («aerus» au lieu de «aerius»). Ainsi il était impossible pour quiconque d'accéder par lien au site gcom car il n'était pas le bon.